

舞洲マップ

舞洲にはスポーツ・レクリエーション施設が充実しています

- (A) ホテル・ロジ舞洲
- (B) 新夕陽ヶ丘
- (C) 舞洲陶芸館 (06-6463-7282)
- (D) ドッグウォーキング (06-6461-0007)
- (E) 大阪まいしまシーサイドパーク ※期間限定 (06-4804-5828)
- (F) ISK大阪舞洲店(サーキット場) (06-6466-2022)
- (G) 空の広場
- (H) 西運動場
- (I) 中央運動場(軟式・ソフト)
- (J) セレック大阪人工芝練習場
- (K) コンビエンスストア(ローソン) (06-6465-4315)
- (L) おおきにアリーナ舞洲 (06-6460-1811)
- (M) セレックスポーツパーク舞洲 (06-6460-9844)
- (N) 日本ハム桜グラウンド(セレック大阪スポーツクラブ舞洲グラウンド内)
- (O) 大阪シティ信用金庫スタジアム (06-6460-1011)
- (P) ミズノスポーツプラザ舞洲(テニス・フットサル) (06-6460-9711)
- (Q) シーサイドプロムナード
- (R) 太陽の広場
- (S) 小川航空 (06-4804-1333)
- (T) 舞洲スラッジセンター (06-6460-2830)
- (U) アミティ舞洲障害者スポーツセンター (06-6465-8200)
- (V) 舞洲工場(ゴミ処理場) (06-6463-4153)
- (W) オセアンパファローズスタジアム舞洲



※(G)(H)(I)(R)管理・運営者：舞洲スポーツアイランド(06-6460-5193)

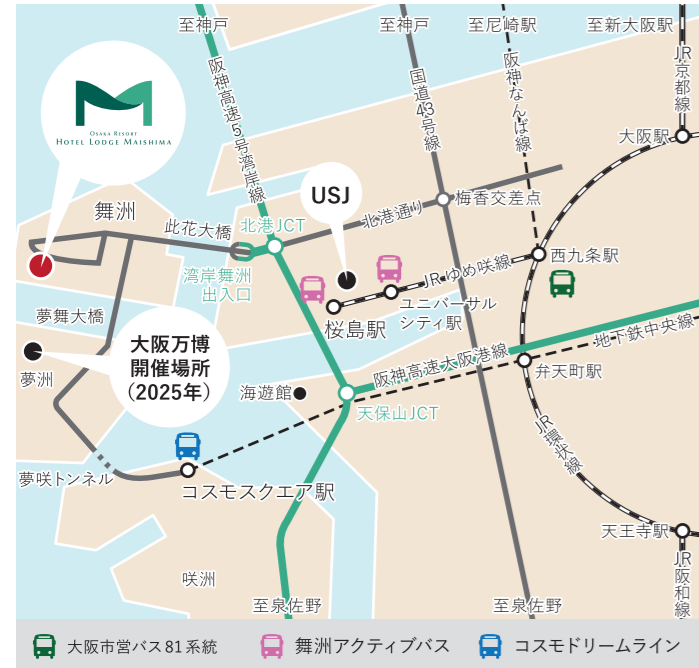

公共交通機関をご利用の場合

JR 環状線 西九条駅で JR ゆめ咲線へ乗り換え
『桜島駅』下車。舞洲アクティブバスに乗車後、『ホテル・ロジ舞洲前』下車(15分)
『ユニバーサルシティ駅』下車。舞洲アクティブバスに乗車後、『ホテル・ロジ舞洲前』下車(25分)

JR 環状線 西九条駅下車
市営バス(81系統・舞洲スポーツアイランド行)に乗車後、終点『舞洲スポーツアイランド』下車(35分)

大阪市営地下鉄 コスモスクエア駅下車
コスモドリームラインに乗車、『ホテル・ロジ舞洲前』下車(20分)

自動車(高速道路・一般道路)をご利用の場合

高速道路をご利用の場合
阪神高速5号湾岸線 湾岸舞洲出口を出て此花大橋を渡る。

国道43号線をご利用の場合
梅香交差点を西に直進、此花大橋を渡る。

南港方面からの場合
夢咲トンネルを通過し、夢舞大橋を渡る。

緊急連絡先 ※ホテルから下記施設までは車で15~20分程度です。

- 保健所 此花区保健福祉センター 電話：06-6466-9973 所在地：〒554-0021 大阪市此花区春日出北1丁目8-4
- 警察署 此花警察署 電話：06-6466-1234 所在地：〒554-0021 大阪市此花区春日出北1丁目3-1
- 消防署 此花消防署 電話：06-6461-0119 所在地：〒554-0021 大阪市此花区春日出北1丁目8-28
- 病院 大阪暁明館病院 電話：06-6462-0261 所在地：〒554-0012 大阪市此花区西九条5丁目4-8



大阪リゾート
ホテル・ロジ舞洲
〒554-0042
大阪市此花区北港緑地2-3-75

Tel 06-6460-6688
Fax 06-6460-6700
www.lodge-maishima.com



団体旅行のご案内



大阪リゾート ホテル・ロジ舞洲



OSAKA RESORT
HOTEL LODGE MAISHIMA

宿泊施設のご案内

ホテルタイプとログハウスタイプの宿泊施設があり、各種研修施設やレストラン、大浴場からバーベキュー場まで研修・教育旅行に必要な施設が全て施設内にございます。



本館



ネスト (別館)



ログハウス



ファイヤーサークル



森とリルのBBQフィールド

- 森とリルのBBQフィールド
- ファイヤーサークル
- キャンプフィールド
- レストラン



本館

●50室 ●220名



洋室フォース



和室18畳



大浴場

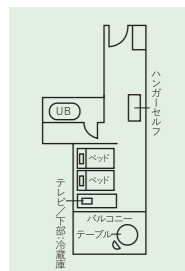

洋室エコノミーツイン
18室 / 22㎡
2人用

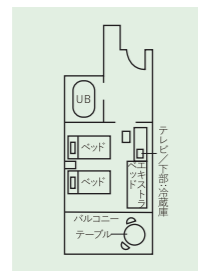

洋室ツイン
6室 / 26㎡
2~3人用

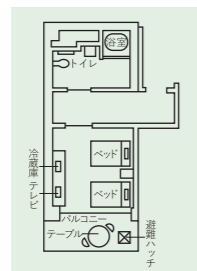

洋室ツイン(バリアフリー)
2室 / 35㎡
2人用

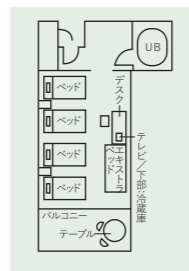

洋室フォース
6室 / 35㎡
3~5人用

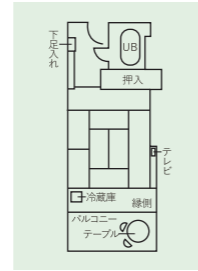

和室10畳
12室 / 10畳
3~6人用

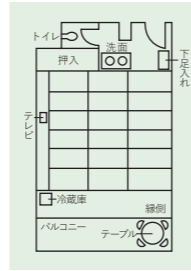

和室18畳
6室 / 18畳
7~10人用



レストラン

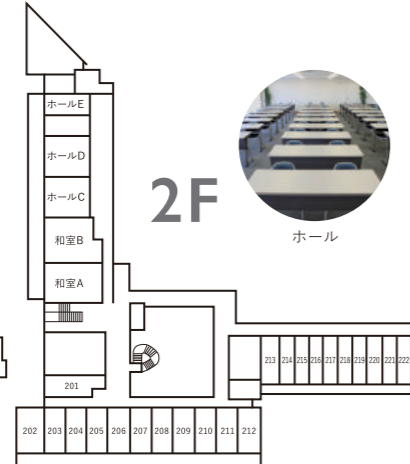

ホール

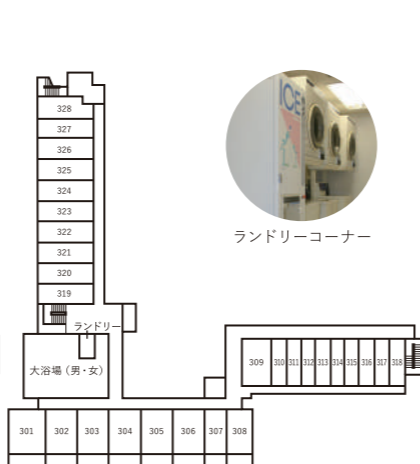

ランドリーコーナー

ネスト(別館)

●67室 ●199名



外観

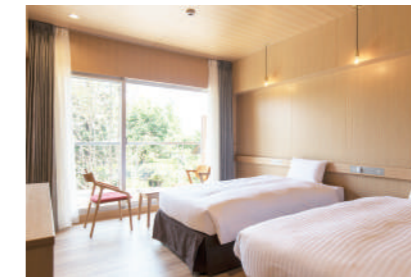

洋室ツイン

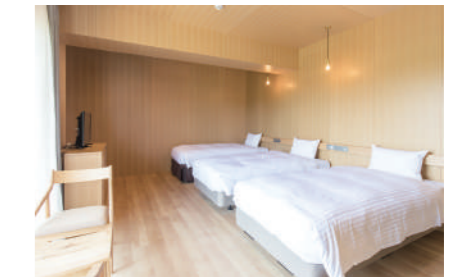

洋室トリプル

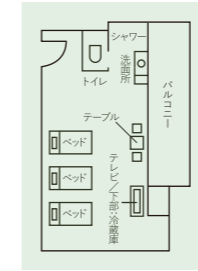

洋室トリプル
4室 / 29㎡
1~4人用

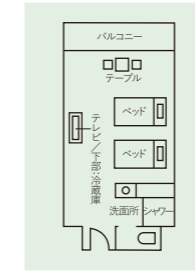

洋室ツイン
60室 / 21㎡
1~3人用

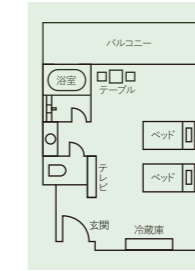

セミスイート
2室 / 33㎡
1~2人用

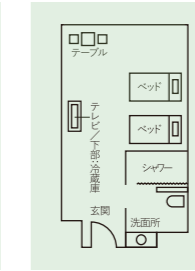

洋室ツイン(車椅子対応)
1室 / 21㎡
1~2人用



舞空テラス(5F)【ネスト宿泊者限定】
夕暮れになると、こちらのテラスから「日本の夕陽百選」に選ばれている舞洲のサンセットオーシャンビューが一望できます。

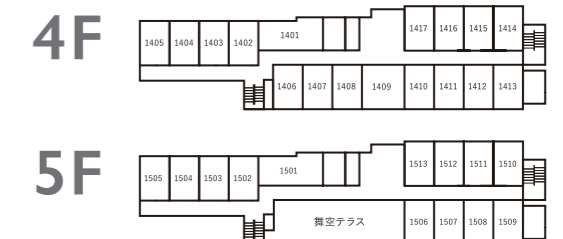

その他のご案内

ログハウス

ログハウスの種類

ログハウスはフィンランドタイプ・スウェーデンタイプ・アメリカタイプ・カナダタイプの4種類があります。

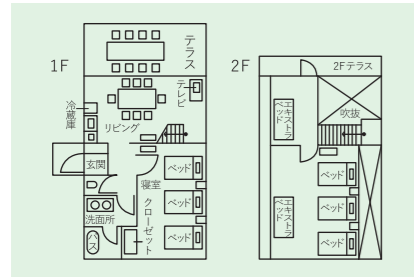

フィンランドタイプ平面図 (2~8人用)
4棟 / 85㎡

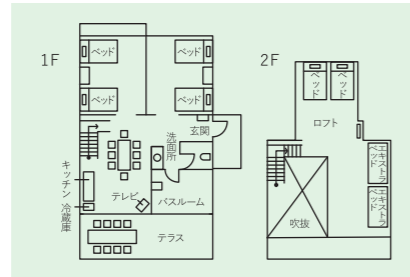

スウェーデンタイプ平面図 (2~8人用)
3棟 / 53~105㎡

●14棟17室●97名
9室/2~5人用 3室/2~4人用 5室/6~8人用



外観



室内

※タイプによってご利用可能な人数が異なります。※ログハウスタイプのご指定は承っておりません。
※スウェーデンタイプ(車椅子対応)以外のログハウスの基本的なレイアウト・設備は同じです。

客室設備

- テレビ**
無料(一般放送のみ)
- 室内消耗品**
歯ブラシ、ボディソープ、シャンプー、コンディショナーをご用意しております。
- リネン類**
バスタオル、フェイスタオル、ガウン(フリーサイズのみ)を全室に完備しております。
- 冷蔵庫**
空冷蔵庫をご用意しておりますので、ご自由にお使いください。お飲物の持ち込みも自由です。
- トイレ**
全室シャワートイレ完備。(和室18畳：トイレのみ)身障者対応トイレは1階、2階の共有スペースに設置。(別館は1Fのみ)
- wi-fi**
ホテルタイプ(ネスト、本館)のみ利用可(ログハウスは使用不可)

館内設備

- フロント(本館1F)**
AM7:00~PM11:00
- レストラン(本館1F)**
AM7:00~PM9:00(オーダーストップPM8:30)
朝食AM7:00~AM9:30(予約制)
- 自動販売機**
本館2F/別館2Fにご用意しております。ご購入後は客室の冷蔵庫を自由にお使いください。
- ミーティングルーム(本館2F)**
1Fホールセンベル180名(イスのみ)※スクール形式120名(3名がけ)
2F和室A・B(和室)各20名、ホールC・D(洋室)各24名
ホールE(洋室)20名
- 大浴場(本館3F)**
PM4:00~PM12:00 / AM6:00~AM10:00(朝風呂)
- エレベーター**
11名乗り(本館・別館 各2基)

- 貴重品**
客室内にセーフティボックスを設置しております。
- キーコンセント(本館のみ)**
入室後、壁付けのキーコンセントにキータグを挿入してください。電気の電源が入ります。
- オートロック・システム(本館・別館)**
客室ドアはオートロックです。外出の際は必ずルームキーをお持ちください。

その他

- 宅配便**
ご希望により1階フロントに宅配受付専用カウンターをご用意できます。
- モーニングコール**
お部屋の内線電話で設定可能です。尚、フロントによるモーニングコールのサービスは行っておりませんので、あらかじめご了承ください。
- 館内での服装について**
客室備え付けガウン及びスリッパの宿泊フロア以外でのご利用はご遠慮ください。

安全面

- 防災設備**
各部屋火災報知器完備。
- 緊急避難経路**
非常階段2カ所あり。(本館・別館 各2カ所)
- 非常時の誘導について**
スタッフによる人的誘導と館内放送(非常時のみ使用)で誘導します。

レストラン

ご夕食例

- 和食セット** 焼物、油物、メイン料理、椀物、ご飯、香物
- 洋食セット** 本日のスープ、メイン料理、サラダ、ご飯、季節のフルーツ
- ビュッフェ** 肉料理2種、フライドポテト、焼きそば、海老カツ、スープバー、ハヤシソース、ライス、サラダ

ご朝食例

- ビュッフェ** 和総菜(きんぴらごぼう、ひじきの煮付け、梅干し、焼き魚) スクラブルエッグ、オムレツ、ポークウイナー、ベーコン、フライドポテト、温野菜、サラダバー、カレー、スープ、ヨーグルト、カットフルーツ、コーンフレーク、グラノーラ、パン各種、ご飯、お粥、味噌汁



※季節や仕入れ状況等によりメニューが変更となる場合がございます。
※ビュッフェスタイル(ご夕食)につきましては、40名様以上のご予約でお願い致します。
※食物アレルギーをお持ちの方がいらっしゃる場合は、別メニューにて対応可能です。その際は、必ず事前にアレルギーの種類や程度などのご連絡をお願い致します。
※ご夕食・ご朝食ともに食事会場は1Fレストランとなります。
またご人数や他のご予約状況によっては2会場(同フロア)となる場合もございます。あらかじめご了承ください。



BBQ

森とリルのBBQフィールド

ホテル・ロッジ舞洲の豊かな森につつまれた敷地の中央には、500席を超える屋根付きの全天候型BBQサイトがあります。本格BBQメニューをご用意していますので手ぶら利用OK。スタッフがセッティングを行いますので、焼き方のアドバイスもばっちり。ドリンクやサイドメニューも多彩にご用意しています。食材等の持ち込みも可能。研修後のご夕食等にぜひご利用下さい。

ご利用時間

1部 サンシャインタイム
11:00~15:00

2部 サンセットタイム
16:00~21:00

昼2部制。昼なら広がる青空のもと。夕方なら「日本の夕陽百選」にも選ばれたロマンティックな舞洲が楽しめます。

ご利用料金 ※税込表示

手ぶらで来園の方
大人・小人(お一人様)…300円
幼児(小学生未満)は無料

持ち込み来園の方
大人(中学生以上)…1,300円
小人(小学生) ……600円
幼児(小学生未満)は無料



研修・教育



アクティビティ



研修



開放感あふれる宿泊施設で、 少人数の企業研修からセミナーまで。

少人数～100名様まで、各種セミナーやご宴会などにご利用頂ける大小いくつかの会場をご用意しております。大阪市内とは思えないこの環境の中で、プランに合わせて幅広くご利用頂けます。

教育



自然に囲まれた抜群の環境。 本格的なアウトドア体験も。

舞洲スポーツアイランドは、スポーツ&レクリエーションの為に整備された人工島です。ウォーターフロントの立地を活かしたプロムナードや磯等、市内にいながら自然に囲まれた環境のもとでゆっくりお過ごし頂けます。



キャンプファイヤー

所要時間 約1～2時間
対象 小学生～
参加費用 薪組み：11,500円(税込)～



パラグライダーふわり浮遊体験

所要時間 約60分～
参加人数 10名様よりお申込み可能。
対象 3歳～
参加費用 4,500円(税込)～



カレー&飯ごう炊爨 or バームクーヘン作り

所要時間 約60分～
参加人数 30名様よりお申込み可能。
対象 小学生～
参加費用 1,500円(税込)～



クラフト or 陶芸体験

所要時間 約30分～
参加人数 30名様よりお申込み可能。
対象 小学生～
参加費用 1,000円(税込)～

ホールのご案内



ホールセンベル
177㎡ / 120席(スクール) / 180席(シアター)



和室 A・B
56畳 / 40席



ホール C・D
128㎡ / 60席



ホール E
32㎡ / 20席

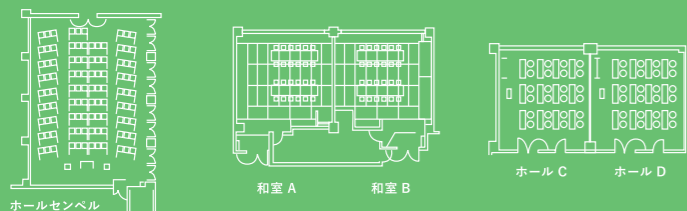

モデル・スケジュール

1日目	
9:00	【オプション】 チームビルディングプログラム(アイスブレイク)
12:00	【オプション】 昼食
13:00	会議・研修 スタート
18:00	研修終了・客室チェックイン
18:30	夕食(ビュッフェ or BBQ)
20:30	【オプション】 キャンプファイヤー or 懐かしの手持ち花火 【オプション】 サプライズイベント・ プライベート打ち上げ花火大会(約5分・65発)
21:00	大浴場 入浴
2日目	
7:00	1万坪の「森のガーデン」朝の散歩
8:00	朝食(レストランバイキング)・客室チェックアウト
9:00	会議・研修 スタート
12:00	研修終了

『アドベンチャーツアー』チームビルディング研修プログラム

所要時間 約60分～
参加人数 50名様まで対応可能。
対象 小学生～
参加費用 1時間 25,000円(税込)～

※別途施設利用料1,000円/名が必要です。
※参加人数、研修内容により提案書を作成します。
※1ファシリテーターにつき参加人数20名～

